



วิทยาลัยสารพัดช่างลำปาง
รับที่..... 2412
วันที่..... 8 ตุลาคม 2567
เวลา..... 13.50 น.

ที่ ศธ ๐๖๐๑/๑๓๘๕๕

ถึง สถานศึกษาในสังกัดสำนักงานคณะกรรมการการอาชีวศึกษา / สถาบันการอาชีวศึกษาทุกแห่ง / ศูนย์ส่งเสริมและพัฒนาอาชีวศึกษาทุกภาค

สำนักงานคณะกรรมการการอาชีวศึกษา ขอส่งสำเนาหนังสือมาเพื่อเวียนแจ้ง ให้หน่วยงาน/บุคลากรในสังกัดสำนักงานคณะกรรมการการอาชีวศึกษา ทราบ จำนวน ๒ เรื่อง ดังนี้

๑. หนังสือสำนักงานปลัดกระทรวงศึกษาธิการ ที่ ศธ ๐๒๐๑.๓/ว ๑๕๙๐๙ ลงวันที่ ๒๐ กันยายน ๒๕๖๗ เรื่อง ขอส่งสำเนาหนังสือของส่วนราชการ หน่วยงาน จำนวน ๓ ฉบับ

๒. หนังสือสถาบันเทคโนโลยีจิตรลดา ที่ อว ๙๐/๑๔๒๙ ลงวันที่ ๒๐ กันยายน ๒๕๖๗ เรื่อง ขอความอนุเคราะห์ประชาสัมพันธ์การรับสมัครนักเรียน นักศึกษาใหม่ ประจำปีการศึกษา ๒๕๖๘ รายละเอียดดังแนบ

เรียน ผู้อำนวยการ

ด้วย สอศ. ขอส่งสำเนาหนังสือมาเพื่อเวียนแจ้ง ให้หน่วยงาน/บุคลากร ในสังกัด สอศ. มาเพื่อ

- / เพื่อโปรดทราบ
- เพื่อโปรดพิจารณา
- / เห็นควรแจ้ง/.....

นางสาวอัญชลี ธรรมศรีใจ
หัวหน้างานบริหารงานทั่วไป
8 ต.ค. 67



สำนักอำนวยการ

โทร. ๐ ๒๐๒๖ ๕๕๕๕ ต่อ ๑๑๐๒

สารบรรณอิเล็กทรอนิกส์ : ฝ่ายบริหารงานทั่วไป

- ทราบ.....
- แจ้ง.....
- มอบ.....

นายวิฑูรี ลิจินดา
ผู้อำนวยการวิทยาลัยสารพัดช่างลำปาง
8 ต.ค 67



ที่ ศธ ๐๒๐๑.๓/ว ๑๕๓๐๖

ถึง สำนักงานรัฐมนตรี ศธ. สำนักงานเลขาธิการสภาการศึกษา สำนักงานคณะกรรมการการศึกษาขั้นพื้นฐาน สำนักงานคณะกรรมการการอาชีวศึกษา กรมส่งเสริมการเรียนรู้ สำนักงานคณะกรรมการข้าราชการครูและบุคลากรทางการศึกษา สำนักงานคณะกรรมการส่งเสริมการศึกษาเอกชน สำนักงานศึกษาธิการภาค สำนักงานศึกษาธิการจังหวัด สำนักงานเลขาธิการคุรุสภา สำนักงานคณะกรรมการส่งเสริมสวัสดิการและสวัสดิภาพครูและบุคลากรทางการศึกษา สถาบันส่งเสริมการสอนวิทยาศาสตร์และเทคโนโลยี โรงเรียนมหิดลวิทยานุสรณ์ สถาบันทดสอบทางการศึกษาแห่งชาติ สำนักงานรับรองมาตรฐานและประเมินคุณภาพการศึกษา กองทุนสงเคราะห์ ศธ. สำนักงานลูกเสือแห่งชาติ สำนัก กอง สถาบัน ศูนย์ สำนักงานกลุ่มพัฒนาระบบบริหาร สป. กลุ่มตรวจสอบภายใน สป. กลุ่ม ป.ย.ป. ศธ. ศูนย์ปฏิบัติการต่อต้านการทุจริต ศธ.

พร้อมหนังสือนี้ สำนักงานปลัดกระทรวงศึกษาธิการ ขอส่งหนังสือของส่วนราชการ/หน่วยงาน จำนวน ๓ ฉบับ เพื่อแจ้งเวียนหน่วยงานในสังกัดและเจ้าหน้าที่ที่เกี่ยวข้องทราบ ดังนี้

๑. หนังสือสถาบันบัณฑิตพัฒนบริหารศาสตร์ ที่ อว ๗๒๐๑/ว.๑๕๔๒ ลงวันที่ ๒๑ สิงหาคม ๒๕๖๗ เรื่อง ขอเชิญร่วมเป็นเจ้าภาพถวายผ้าพระกฐินพระราชทาน ประจำปี ๒๕๖๗
๒. หนังสือกระทรวงพาณิชย์ ที่ พณ ๐๒๐๑/ว๕๑๔๘ ลงวันที่ ๑๖ กันยายน ๒๕๖๗ เรื่อง ขอเชิญร่วมอนุโมทนาในการถวายผ้าพระกฐินพระราชทานของกระทรวงพาณิชย์ ประจำปี ๒๕๖๗
๓. หนังสือสำนักงาน ป.ป.ช. ที่ ปช ๐๐๐๔/ว๐๐๐๖ ลงวันที่ ๙ กันยายน ๒๕๖๗ เรื่อง ขอเชิญร่วมทำบุญถวายผ้าพระกฐินพระราชทานของสำนักงานคณะกรรมการป้องกันและปราบปรามการทุจริตแห่งชาติ ประจำปี ๒๕๖๗



สำนักอำนวยการ
โทร. ๐ ๒๒๘๑ ๙๒๖๔
โทรสาร ๐ ๒๒๘๑ ๑๗๕๓
ไปรษณีย์อิเล็กทรอนิกส์ saraban@moe.go.th

มอบทุกหน่วยงาน

“เรียนดี มีความสุข”



ที่ อว ๗๒๐๑/ว.๑๕๔๒

กระทรวงศึกษาธิการ
เลขที่รับ..... 15127
วันที่ 16 ก.ย. 2567
เวลา 14.09 น.
..... กบก.สอ.ส.

สถาบันบัณฑิตพัฒนบริหารศาสตร์

๑๔๘ ถนนเสรีไทย แขวงคลองจั่น

เขตบางกะปิ กรุงเทพฯ ๑๐๒๑๐

เลขที่รับ 1142
วันที่ 16 ก.ย. 67
เวลา 15.29 น.
<input type="checkbox"/> หน่วยงานเอกสาร
<input type="checkbox"/> งานพิธีการ
<input checked="" type="checkbox"/> งานบริหารงาน
<input type="checkbox"/>
นพ.อ. วิจิตร

๒๑ สิงหาคม ๒๕๖๗

เรื่อง ขอเชิญร่วมเป็นเจ้าภาพถวายผ้าพระกฐินพระราชทาน ประจำปี ๒๕๖๗

เรียน ปลัดกระทรวงศึกษาธิการ

สิ่งที่ส่งมาด้วย ๑. แบบฟอร์มแสดงความจำนงบริจาคเงินสมทบ

๒. แผ่นพับ

ด้วย พระบาทสมเด็จพระปรเมนทรรามาธิบดีศรีสินทรมหาวชิราลงกรณ พระวชิรเกล้าเจ้าอยู่หัว ทรงพระกรุณาโปรดเกล้าฯ ให้สถาบันบัณฑิตพัฒนบริหารศาสตร์นำผ้าพระกฐินพระราชทานไปถวาย ณ วัดลุ่มมหาชัยชุมพล ตำบลท่าประดู่ อำเภอเมืองระยอง จังหวัดระยอง ในวันศุกร์ที่ ๑ พฤศจิกายน ๒๕๖๗ เวลา ๑๐.๐๐ น. รายละเอียดตามแผ่นพับที่ส่งมาด้วยนี้

เพื่อให้การถวายผ้าพระกฐินพระราชทานในครั้งนี้ บรรลุตามวัตถุประสงค์ สถาบันจึงขอเรียนเชิญท่านร่วมเป็นเจ้าภาพในการถวายผ้าพระกฐินพระราชทานดังกล่าว ด้วยการบริจาคเงินสมทบตามกำลังศรัทธา โดยบริจาคไปยังสถาบันได้ ๓ ช่องทาง ดังนี้

๑. เงินสด บริจาคได้ที่ส่วนสารบรรณและพิธีการ กองบริหารงานกลาง สำนักงานอธิการบดี ชั้น ๖ อาคารนราธิปพงศ์ประพันธ์ สถาบันบัณฑิตพัฒนบริหารศาสตร์ โทร. ๐ ๒๗๒๗ ๓๔๙๗
๒. ธนาคัตติ ส่งจ่ายเคาน์เตอร์ไปรษณีย์นี้ต้า ๐๐๒๐๕ ในนาม "ผู้อำนวยการกองบริหารงานกลาง" โปรดจัดส่งธนาคัตติ และแจ้งชื่อ - ที่อยู่ มาที่ "ผู้อำนวยการกองบริหารงานกลาง" เลขที่ ๑๔๘ ถนนเสรีไทย แขวงคลองจั่น เขตบางกะปิ กรุงเทพฯ ๑๐๒๔๐
๓. โอนเงินเข้าบัญชี "กฐินพระราชทาน สถาบันบัณฑิตพัฒนบริหารศาสตร์"
 - ๓.๑ ธนาคาร กสิกรไทย จำกัด (มหาชน) สาขาคลองจั่น ประเภทบัญชีออมทรัพย์ เลขที่บัญชี ๐๔๐-๒-๕๒๗๗๓-๒
 - ๓.๒ ธนาคาร กรุงเทพ จำกัด (มหาชน) สาขาคลองจั่น ประเภทบัญชีออมทรัพย์ เลขที่บัญชี ๙๔๔-๐-๐๑๓๔๐-๘ หรือ
 - ๓.๓ โอนเงินเข้าบัญชี "วัดลุ่ม" (แผนกศาล) ธนาคาร กรุงไทย จำกัด (มหาชน) สาขาระยอง ประเภทบัญชีออมทรัพย์ เลขที่บัญชี ๒๑๘-๑-๕๗๘๖๗-๒

(สำหรับท่านที่ร่วมบริจาค ๓๐๐ บาทขึ้นไป ทางสถาบันและวัดจะดำเนินการออกใบอนุโมทนาบัตรให้)

ทั้งนี้ โปรดส่งหลักฐานการโอนเงินบริจาคทางลิงก์ <https://royalkathin.nida.ac.th> หรือ QR Code ดังภาพ โดยสถาบันจะได้จัดส่งใบอนุโมทนาบัตรให้ท่านนำไปลดหย่อนภาษีต่อไป (กรณีบริจาคผ่าน e-Donation ธนาคารจะส่งข้อมูลเข้าสรรพากรเพื่อลดหย่อนภาษีโดยตรงผู้บริจาคไม่จำเป็นต้องนำส่งหลักฐานการบริจาค) สามารถสอบถามรายละเอียดได้ที่ ส่วนสารบรรณและพิธีการ โทร. ๐ ๒๗๒๗ ๓๔๙๗

จึงเรียนมาเพื่อโปรดทราบ และสถาบันขอขอบคุณผู้มีจิตศรัทธาทุกท่านที่ร่วมการกุศลถวายผ้าพระกฐินพระราชทาน สถาบันบัณฑิตพัฒนบริหารศาสตร์ มา ณ โอกาสนี้



ขอแสดงความนับถือ

Dr. Teeraporn

(ศาสตราจารย์ ดร.ทิพวรรณ หล่อสุวรรณรัตน์)

อธิการบดีสถาบันบัณฑิตพัฒนบริหารศาสตร์

สำนักงานอธิการบดี

โทรศัพท์ ๐ ๒๗๒๗ ๓๔๙๗, ๐ ๒๗๒๗ ๓๓๙๐

แบบฟอร์มแสดงความจำนงบริจาคเงินสมทบ
เนื่องในพิธีถวายผ้าพระกฐินพระราชทาน ประจำปี ๒๕๖๗
สถาบันบัณฑิตพัฒนบริหารศาสตร์

ณ วัดลุ่มมหาชัยชุมพล ตำบลท่าประดู่ อำเภอเมืองระยอง จังหวัดระยอง
ในวันศุกร์ที่ ๑ พฤศจิกายน ๒๕๖๗ เวลา ๑๐.๐๐ น.

ข้าพเจ้า..... บุคคลทั่วไป บุคลากร

นักศึกษาปัจจุบัน ศิษย์เก่า ภาคปกติ ภาคพิเศษ จังหวัด.....

คณะ..... หลักสูตร/สาขา..... รุ่น/ปี.....

มีความประสงค์จะร่วมบริจาคเงินจำนวน ดังนี้

*สำหรับท่านที่ร่วมบริจาค ๓๐๐ บาทขึ้นไป ทางสถาบันและวัดจะดำเนินการออกใบอนุโมทนาบัตรให้

๑๐๐ บาท ๓๐๐ บาท ๕๐๐ บาท ๑,๐๐๐ บาท ๕,๐๐๐ บาท หรือ

บริจาคเป็นจำนวนเงินบาท (.....)

โดยวิธี

- บริจาคเงินสด ณ ส่วนสารบรรณและพิธีการ กองบริหารงานกลาง สำนักงานอธิการบดี
ชั้น ๖ อาคารนราธิปพงศ์ประพันธ์ สถาบันบัณฑิตพัฒนบริหารศาสตร์ โทร. ๐ ๒๗๒๗ ๓๔๔๗
- ธนาณัติ สั่งจ่าย เคาน์เตอร์ไปรษณีย์นิติฯ ๐๐๒๐๕ ในนาม “ผู้อำนวยการกองบริหารงานกลาง”
โปรดจัดส่งธนาณัติ และแจ้งชื่อ - ที่อยู่ มาที่ “ผู้อำนวยการกองบริหารงานกลาง”
เลขที่ ๑๔๘ ถนนเสรีไทย แขวงคลองจั่น เขตบางกะปิ กรุงเทพฯ ๑๐๒๔๐
- โอนเงินเข้าบัญชีเงินฝากธนาคารกสิกรไทย จำกัด (มหาชน) สาขาคลองจั่น
ชื่อบัญชี “กฐินพระราชทาน สถาบันบัณฑิตพัฒนบริหารศาสตร์”
ประเภทบัญชีออมทรัพย์ เลขที่ ๐๔๐-๒-๕๒๗๗๓-๒
- โอนเงินเข้าบัญชีเงินฝากธนาคารกรุงเทพ จำกัด (มหาชน) สาขาคลองจั่น
ชื่อบัญชี “กฐินพระราชทาน สถาบันบัณฑิตพัฒนบริหารศาสตร์”
ประเภทบัญชีออมทรัพย์ เลขที่ ๙๔๔-๐-๐๑๓๔๐-๘
- โอนเงินเข้าบัญชีเงินฝากธนาคารกรุงไทย จำกัด (มหาชน) สาขาระยอง
ชื่อบัญชี “วัดลุ่ม” (แผนกศาล)
ประเภทบัญชีออมทรัพย์ เลขที่ ๒๑๘-๑-๕๗๘๖๗-๒



การส่งหลักฐานการบริจาค

- ไม่ประสงค์จะออกใบอนุโมทนาบัตร
- ออกใบอนุโมทนาบัตร โดยกรอกข้อมูลผ่านแบบฟอร์มออนไลน์
- ใบอนุโมทนาบัตรออกในนาม

ที่อยู่ในการจัดส่งใบอนุโมทนาบัตร

ที่อยู่ปัจจุบัน สถานที่ทำงาน

เลขที่..... ซอย..... ถนน..... แขวง/ตำบล.....

เขต/อำเภอ..... จังหวัด..... รหัสไปรษณีย์.....

โทรศัพท์..... โทรสาร..... อีเมล.....



QR ส่งหลักฐานการโอนเงินบริจาค

(กรณีบริจาคผ่าน e-Donation ธนาคารจะส่งข้อมูลเข้าสรรพากรเพื่อลดหย่อนภาษีโดยตรง
ผู้บริจาคไม่จำเป็นต้องนำส่งหลักฐานการบริจาค) สามารถสอบถามรายละเอียดได้ที่
ส่วนสารบรรณและพิธีการ โทร. ๐ ๒๗๒๗ ๓๔๔๗

บริจาคผ่าน 3 ช่องทาง

1 เงินสด

บริจาคได้ที่ ส่วนสารบรรณและพิธีการ
กองบริหารงานกลาง สำนักงานอธิการบดี
ชั้น 6 อาคารราชภัฏพงษ์ประพันธ์
สถาบันบัณฑิตพัฒนบริหารศาสตร์

2 ธนาคาร

ส่งจ่าย เลขบัญชีไปรษณีย์มีด้า 00205 ในนาม
"ผู้อำนวยการกองบริหารงานกลาง"
และไปรษณีย์จังหวัดสงขลา
และบัญชีชื่อ ที่อยู่ที่ ผู้อำนวยการกองบริหารงานกลาง
148 ถ.เสรีไทย คลองตัน บางกะปิ กรุงเทพฯ 10240

3 โอนเงิน

บัญชีออมทรัพย์ ชื่อบัญชี กฐินพระราชทาน
สถาบันบัณฑิตพัฒนบริหารศาสตร์

040 252 7732
สาขาคลองตัน

944 001 3408
สาขาคลองตัน

บัญชีออมทรัพย์ ชื่อบัญชี วัดลุ่ม (แผนกศาล)

218 1 57867 2
สาขาคลองตัน

ส่งหลักฐาน
การโอนเงินบริจาคได้ที่
<https://royalrathin.nida.ac.th>



สถาบันจะจัดส่ง
ใบจดบัญชีมาบัตรให้ท่านด้วย

ออกใบจดบัญชีมาบัตร

เพื่อลดหย่อนภาษี

ตั้งแต่ 300.- ขึ้นไป

วัดลุ่มมหาชัยชุมพล

PromotPay e-Donation



0 2727 3497



- 10.00 น. - 11.00 น. พิธีเปิดและมอบรางวัล
- 11.30 น. - 12.00 น. พิธีทำบุญตักบาตร
- 12.30 น. - 13.00 น. พิธีถวายภัตตาหารเพล
- 13.30 น. - 14.00 น. พิธีทอดผ้าป่า
- 14.30 น. - 15.00 น. พิธีมอบรางวัล
- 15.30 น. - 16.00 น. พิธีปิด

สำนักงาน วัฒนธรรม 1 พฤศจิกายน 2567

<https://fb.wz8x46>



ค้นหา QR CODE

เพื่อลดหย่อนภาษี

รับใบจดบัญชี



ขอเชิญผู้มีจิตศรัทธาร่วมบริจาคเงินสมทบ

กฐินพระราชทาน

สถาบันบัณฑิตพัฒนบริหารศาสตร์ (นิด้า) ประจำปี 2567

วัดลุ่มมหาชัยชุมพล **จ.ระยอง**

วันศุกร์ที่ 1 พฤศจิกายน 2567 | เวลา 10.00 น.

0 2727 3497

<https://nida.ac.th>

วัดลุ่มมหาชัยชุมพล

พระอารามหลวงชั้นตรีชนิดสามัญ
สังกัดคณะสงฆ์ฝ่ายมหานิกาย

เลขที่ 19 ถนนตากสิมหาราช ตำบลท่าประดู่ อำเภอเมือง จังหวัดระยอง

มากกว่า 300 ปี “วัดลุ่ม” จากกรุงธนบุรีสู่รัตนโกสินทร์เป็นต้นมา

เรื่องราวของวัดลุ่ม ไม่ปรากฏหลักฐานหรือเอกสารที่ยืนยันได้แน่ชัดว่าสร้างขึ้นในปีใด แต่เอกสารพระราชพงศาวดารกรุงธนบุรี ฉบับพันจันทนุมาศ (เจิม) ได้กล่าวถึงเหตุการณ์สำคัญ เมื่อครั้งสมเด็จพระเจ้าตากสิมหาราช (พระยาวชิรปราการในขณะนั้น) ได้ยกทัพตีฝ่าวงล้อม กองทัพพม่าออกจากกรุงศรีอยุธยาทางหัวเมืองตะวันออกเพื่อรวบรวมกำลังไพร่พลกลับไป ก่อนที่กรุงศรีอยุธยาในราวปี พ.ศ. 2309 ทำให้สันนิษฐานได้ว่า วัดลุ่มหรือวัดลุ่มมหาชัยชุมพลนี้ น่าจะสร้างขึ้นเป็นวัดมาแล้วก่อนปีดังกล่าว โดยประวัติวัดลุ่มแห่งนี้ได้ระบุไว้ว่าสร้างขึ้นในราวปี พ.ศ. 2234 หรือมีอายุมากกว่า 300 ปี



อุโบสถหลังเก่างดงาม ด้วยศิลปะไทยผสมจีน

พระอุโบสถหลังเก่าของวัดลุ่ม เป็นโบราณสถานสำคัญ มีลักษณะเป็นอาคารก่ออิฐ มีลักษณะความเป็นพื้นถิ่นของอุโบสถในสมัยรัตนโกสินทร์ โดยมีฐานพระอุโบสถเป็นฐานบัวลูกแก้วก่ออิฐอยู่บนฐานเขียงซ้อนกันสองชั้นเดียว ๆ มีประตูเข้า - ออกทางเดียว อยู่ทางด้านตะวันออก มีหน้าต่างด้านละ 5 บาน ซุ้มประตูและหน้าต่างตกแต่งด้วยปูนปั้นลายใบเทศและดอกไม้นิเวศพื้นที่ว่างกลางซุ้มหน้าต่างตกแต่งด้วยปูนปั้นรูปครุฑขนาดใหญ่

โครงสร้างของหลังคา หนุนด้วยกระเบื้องมุงหลังคาดินเผา หน้าจั่วประดับเครื่องลายองไม่ประกอบด้วย ช่อฟ้า ใบระกา นาคสะดุ้งและหางหงส์ หน้าบันประดับด้วยปูนปั้นทาสีอิทธิพลศิลปะจีน หน้าบันด้านตะวันออกประดับด้วยปูนปั้นรูปมังกร ลายพรรณพฤกษา และรูปสัตว์ขนาดเล็ก ส่วนหน้าบันด้านตะวันตกประดับด้วยปูนปั้นรูปหงส์ ลายพรรณพฤกษา และรูปสัตว์ขนาดเล็ก

สำหรับภายในพระอุโบสถเป็นที่ประดิษฐานพระพุทธรูปประธานประทับนั่งปางมารวิชัย และพระสาวก ศิลปะสมัยรัตนโกสินทร์

ต้นสะตือ

ต้นไม้ประวัติศาสตร์ของชาติไทยและเมืองระยอง

ครั้งเมื่อสมเด็จพระเจ้าตากสิมหาราช ได้มาตั้งค่ายชุมพลบริเวณวัดลุ่ม “ต้นสะตือใหญ่” ถูกใช้เป็นที่พักช้างศึก “พังศรีบุญชู” ช้างศึกประจำพระองค์ และภายใต้ต้นสะตือนี้ ยังเป็นที่ประทับนั่งในการเรียกประชุมคณะกรรมการเมือง และราษฎรชาวระยอง เพื่อประกาศเจตจำนงในการกอบกู้เอกราชคืนจากพม่า ต้นสะตือมีอายุมากกว่า 300 ปี ด้วยลำต้นและกิ่งก้านที่แผ่สาขาอย่างมั่นคง และแข็งแรง จึงเป็นรุกขมรดกของเมืองระยอง





ที่ พณ ๐๒๐๑/ว ๕๑๕๘

๗๗ -

กระทรวงศึกษาธิการ	พจนานุกรม
เลขที่รับ 15274	ที่รับ 115
วันที่ 18 ก.ย. 2557	ที่ 14 ก-จ
เวลา 11.30	ที่ 11-56
	<input type="checkbox"/> ฝ่ายบริหาร
	<input type="checkbox"/> งานพิธีการ
	<input type="checkbox"/> งานบริหารฯ
กระทรวงพาณิชย์	
๕๖๓ ถนนนนทบุรี อำเภอเมือง	พณ.จ.ป.๖๓
จังหวัดนนทบุรี ๑๑๐๐๐	

๑๖ กันยายน ๒๕๖๗

เรื่อง ขอเชิญร่วมอนุโมทนาในการถวายผ้าพระกฐินพระราชทานของกระทรวงพาณิชย์ ประจำปี ๒๕๖๗

เรียน ปลัดกระทรวงศึกษาธิการ

- สิ่งที่ส่งมาด้วย ๑. ประกาศกระทรวงพาณิชย์ เรื่อง การถวายผ้าพระกฐินพระราชทาน จำนวน ๑ ฉบับ
ของกระทรวงพาณิชย์ ประจำปีพุทธศักราช ๒๕๖๗
๒. แบบนำส่งเงินถวายผ้าพระกฐินพระราชทาน จำนวน ๑ ฉบับ

ด้วยในปีพุทธศักราช ๒๕๖๗ พระบาทสมเด็จพระเจ้าอยู่หัว ทรงพระกรุณาโปรดเกล้าฯ พระราชทานผ้าพระกฐินให้กระทรวงพาณิชย์ เพื่อน้อมนำไปทอดถวายยังที่ชุมนุมสงฆ์ ณ วัดเขมาภิรตาราม ตำบลสวนใหญ่ อำเภอเมืองนนทบุรี จังหวัดนนทบุรี ในวันศุกร์ที่ ๘ พฤศจิกายน ๒๕๖๗ เวลา ๑๔.๐๐ น.

กระทรวงพาณิชย์ จึงขอเรียนเชิญท่านและเจ้าหน้าที่ในสังกัด ตลอดจนผู้มีจิตศรัทธาร่วมอนุโมทนาในการถวายผ้าพระกฐินพระราชทานในครั้งนี้ และร่วมบริจาคทรัพย์โดยเสด็จพระราชกุศล โดยขอให้รวบรวมเงินบริจาคส่งผ่านช่องทาง ดังนี้

๑. เงินสดหรือเช็คธนาคารสั่งจ่ายในนาม “กิจกรรมพิเศษ กระทรวงพาณิชย์” ได้ที่กลุ่มงานการเงิน กองบริหารการคลัง สำนักงานปลัดกระทรวงพาณิชย์ เลขที่ ๕๖๓ ถนนนนทบุรี ตำบลบางกระสอ อำเภอเมืองนนทบุรี จังหวัดนนทบุรี ๑๑๐๐๐ โทรศัพท์หมายเลข ๐ ๒๕๐๗ ๖๒๔๓
๒. โอนเงินเข้าบัญชีธนาคารกรุงไทย จำกัด (มหาชน) สาขากระทรวงพาณิชย์ ประเภทออมทรัพย์ ชื่อบัญชี “กิจกรรมพิเศษ กระทรวงพาณิชย์” บัญชีเลขที่ ๓๘๕ - ๐ - ๐๓๕๔๖ - ๘ ตั้งแต่บัดนี้เป็นต้นไป จนถึงวันศุกร์ที่ ๒๘ ตุลาคม ๒๕๖๗ และกรุณาส่งหลักฐานการโอนเงินได้ที่ กลุ่มงานการเงิน กองบริหารการคลัง สำนักงานปลัดกระทรวงพาณิชย์ หรือทาง E-mail : finance@moc.go.th

จึงเรียนมาเพื่อโปรดพิจารณาพร้อมบริจาคจตุปัจจัยตามกำลังศรัทธา และขออนุโมทนาในกุศลเจตนาของท่านในครั้งนี้ จงดลบันดาลให้ท่านประสบความสุขความเจริญด้วยจตุรพิธพรชัยทุกประการ และขอขอบคุณมา ณ โอกาสนี้

ขอแสดงความนับถือ

(นางโสธรา เลิศอาภาจิตร)

รองปลัดกระทรวง ปฏิบัติราชการแทน
ปลัดกระทรวงพาณิชย์

สำนักงานปลัดกระทรวงพาณิชย์

กองกลาง

โทรศัพท์ ๐ ๒๕๐๗ ๖๔๔๒ (ศิตา)

โทรสาร ๐ ๒๕๔๗ ๕๒๑๐



ประกาศกระทรวงพาณิชย์
เรื่อง กำหนดการถวายผ้าพระกฐินพระราชทานของกระทรวงพาณิชย์
ประจำปีพุทธศักราช ๒๕๖๗

ด้วยในเทศกาลกฐินประจำปีพุทธศักราช ๒๕๖๗ กระทรวงพาณิชย์ ได้รับพระราชทานผ้าพระกฐิน เพื่อนำไปถวายพระสงฆ์ที่จำพรรษา ณ วัดเขมาภิรตาราม ตำบลสวนใหญ่ อำเภอเมืองนนทบุรี จังหวัดนนทบุรี ในวันศุกร์ที่ ๘ พฤศจิกายน ๒๕๖๗ เวลา ๑๔.๐๐ น.

ในการนี้ เพื่อเป็นการส่งเสริมวัฒนธรรมประเพณีทอดกฐินในพระพุทธศาสนาให้มีความเจริญรุ่งเรือง ถาวรสืบไป กระทรวงพาณิชย์ จึงขอเชิญชวนผู้มีจิตศรัทธาร่วมบริจาคปัจจัยโดยเสด็จพระราชกุศลครั้งนี้ ได้ที่ กองบริหารการคลัง สำนักงานปลัดกระทรวงพาณิชย์ หรือโอนเงินเข้าบัญชี "กิจกรรมพิเศษกระทรวงพาณิชย์" ธนาคารกรุงไทย จำกัด (มหาชน) สาขากระทรวงพาณิชย์ ประเภทออมทรัพย์ บัญชีเลขที่ ๓๘๕ - ๐ - ๐๓๕๔๖ - ๘ สอบถามรายละเอียดเพิ่มเติมและขอรับใบอนุโมทนาบัตร เพื่อนำไปลดหย่อนภาษีเงินได้ประจำปี ที่ กองกลาง สำนักงานปลัดกระทรวงพาณิชย์ โทร. ๐ ๒๕๐๗ ๖๐๗๐ , ๐ ๒๕๐๗ ๖๔๙๒ โทรสาร ๐ ๒๕๔๗ ๕๒๑๐

ประกาศ ณ วันที่ ๔ มิถุนายน พ.ศ. ๒๕๖๗

๙๓

(นางไสรดา เลิศอภาจิตร)
รองปลัดกระทรวง ปฏิบัติราชการแทน
ปลัดกระทรวงพาณิชย์



แบบนำส่งเงินถวายผ้าพระกฐินพระราชทาน
กระทรวงพาณิชย์ ประจำปี พ.ศ. ๒๕๖๗
ณ วัดเชลียงวรวิหาร ตำบลสวนใหญ่ อำเภอเมืองนนทบุรี จังหวัดนนทบุรี
วันศุกร์ที่ ๘ พฤศจิกายน ๒๕๖๗ เวลา ๑๔.๐๐ น.

ข้าพเจ้า (นาย/นาง/นางสาว/อื่น ๆ).....นามสกุล.....
หน่วยงาน.....
เลขที่..... ซอย..... ถนน..... ตำบล/แขวง.....
อำเภอ/เขต..... จังหวัด..... รหัสไปรษณีย์.....
โทรศัพท์..... โทรสาร..... โทรศัพท์เคลื่อนที่.....
มีความประสงค์ร่วมอนุโมทนาในการถวายผ้าพระกฐินพระราชทาน ณ วัดเชลียงวรวิหาร ตำบลสวนใหญ่ อำเภอเมืองนนทบุรี
จังหวัดนนทบุรี
จำนวน.....บาท (.....)

ชำระเงินโดย

- เงินสด
 เช็คสั่งจ่ายในนาม “กิจกรรมพิเศษ กระทรวงพาณิชย์”
 โอนเงินเข้าบัญชี “กิจกรรมพิเศษ กระทรวงพาณิชย์”
ธนาคารกรุงไทย จำกัด (มหาชน) สาขากระทรวงพาณิชย์ ประเภทออมทรัพย์
เลขที่บัญชี ๓๘๕ - ๐ - ๐๓๕๔๖ - ๘ (โปรดแนบสำเนาใบโอนเงิน)

ออกใบอนุโมทนาบัตรในนาม.....

และจัดส่งใบอนุโมทนาบัตรไปที่ ตามที่อยู่ข้างต้น ระบุที่อยู่สำหรับจัดส่ง (โปรดระบุ)

เลขที่..... ซอย..... ถนน..... ตำบล/แขวง.....

อำเภอ/เขต..... จังหวัด..... รหัสไปรษณีย์.....

ลงชื่อ.....

(.....)

โทรศัพท์.....

วันที่.....เดือน..... พ.ศ. ๒๕๖๗

หมายเหตุ : สำหรับผู้ร่วมทำบุญ จำนวน ๕๐๐ บาทขึ้นไป จะได้รับใบอนุโมทนาบัตรเพื่อนำไปลดหย่อนภาษี

โปรดส่งแบบนำส่งเงินนี้ พร้อมสำเนาใบโอนเงิน หรือเช็คไปยัง กองบริหารการคลัง สำนักงานปลัดกระทรวงพาณิชย์

เลขที่ ๕๖๓ ถนนนนทบุรี ตำบลบางกระสอ อำเภอเมืองนนทบุรี จังหวัดนนทบุรี ๑๑๐๐๐

หรือ E-Mail : finance@moc.go.th ภายในวันที่ ๒๘ ตุลาคม ๒๕๖๗

สอบถามรายละเอียดเพิ่มเติมที่ กองบริหารการคลัง ๐ ๒๕๐๗ ๖๒๔๓ และ ๐ ๒๕๐๗ ๖๒๔๒

กก.

กระทรวงศึกษาธิการ	เลขที่รับ 15337	116
วันที่ 19 ก.ย. 2567	เวลา 11.20	13-22
เวลา		



ที่ ปช ๐๐๐๔/ว ๐๐๐๖

สำนักงาน ป.ป.ช.
ถนนนนทบุรี อำเภอเมืองนนทบุรี
จังหวัดนนทบุรี ๑๑๐๐๐

๙ กันยายน ๒๕๖๗

เรื่อง ขอเชิญร่วมทำบุญถวายผ้าพระกฐินพระราชทานของสำนักงานคณะกรรมการป้องกันและปราบปรามการทุจริตแห่งชาติ ประจำปี ๒๕๖๗

เรียน ปลัดกระทรวงศึกษาธิการ

- | | | |
|------------------|---|--------------|
| สิ่งที่ส่งมาด้วย | ๑. สำเนาประกาศฯ เรื่อง กำหนดการถวายผ้าพระกฐินพระราชทานฯ | จำนวน ๑ ฉบับ |
| | ๒. แบบนำส่งเงินร่วมทำบุญ โดยเสด็จพระราชกุศล | จำนวน ๑ ฉบับ |
| | ๓. บัตรเชิญพิธีถวายผ้าพระกฐินพระราชทาน ประจำปี ๒๕๖๗ | จำนวน ๑ ของ |

ด้วย สำนักงานคณะกรรมการป้องกันและปราบปรามการทุจริตแห่งชาติ ได้ขอรับพระราชทานผ้าพระกฐินพระราชทานประจำปีพุทธศักราช ๒๕๖๗ เพื่อนำไปทอดถวายยังที่ชุมนุมสงฆ์ โดยกำหนดถวายผ้าพระกฐินพระราชทาน ในวันศุกร์ที่ ๘ พฤศจิกายน ๒๕๖๗ เวลา ๑๔.๐๐ น. ณ วัดเสนาหาดำบลพระปฐมเจดีย์ อำเภอเมืองนครปฐม จังหวัดนครปฐม

ในการนี้ สำนักงานคณะกรรมการป้องกันและปราบปรามการทุจริตแห่งชาติ จึงขอเรียนเชิญท่านและผู้มีจิตศรัทธา ร่วมอนุโมทนาในการถวายผ้าพระกฐินพระราชทานในครั้งนี้ โดยสามารถร่วมทำบุญเพื่อถวายเป็นพระราชกุศลในโอกาสดังกล่าว ผ่านช่องทางใดช่องทางหนึ่งได้ ดังนี้

๑. ร่วมทำบุญผ่านระบบอิเล็กทรอนิกส์ (e - Donation) โดยใช้แอปพลิเคชัน Net Bank ของธนาคารใดก็ได้ในการสแกน QR Code ตามที่ระบุด้านล่างนี้ ซึ่งเงินทำบุญจะโอนไปยังบัญชีของ "วัดเสนาหา" โดยตรง และยอดเงินที่ท่านร่วมทำบุญจะถูกบันทึกในระบบ e - Donation ของกรมสรรพากรโดยอัตโนมัติ โดยไม่ต้องใช้ใบอนุโมทนาบัตรในการใช้สิทธิลดหย่อนภาษี

สแกนโดยใช้แอปพลิเคชัน Net Bank ได้ทุกธนาคาร

ProgramPay e-Donation



พร้อมทำบุญผ่านระบบ
E - Donation
(ไม่ต้องใช้ใบอนุโมทนาบัตร)

๒. ร่วมทำบุญโดยใช้แอปพลิเคชัน Net Bank ของธนาคารใดก็ได้ในการสแกน QR Code ที่ระบุไว้ด้านล่างหรือการนำฝากเข้าบัญชีธนาคารกรุงไทย จำกัด (มหาชน) สาขากระทรวงพาณิชย์ ชื่อบัญชี "เงินฝากสำนักงาน ป.ป.ช. (กฐินพระราชทาน) บัญชีเลขที่ ๓๘๕-๐-๑๐๓๘๓-๘ และโปรดส่งสำเนาหลักฐานการโอนเงินพร้อมแบบนำส่งเงินร่วมทำบุญ ให้กลุ่มการเงิน สำนักบริหารงานคลัง สำนักงานคณะกรรมการป้องกันและปราบปรามการทุจริตแห่งชาติ เลขที่ ๓๖๑ ถนนนนทบุรี ตำบลท่าทราย อำเภอเมืองนนทบุรี จังหวัดนนทบุรี หรือทางโทรสารหมายเลข ๐ ๒๕๒๘ ๔๙๑๗ เพื่อจะได้ออกใบอนุโมทนาให้ท่านต่อไป

/สแกนโดยใช้...

"ซื้อสัตย์ เป็นธรรม มีอาชีพ โปร่งใส ตรวจสอบได้"

สแกนโดยใช้แอปพลิเคชัน Net Bank ได้ทุกธนาคาร



ร่วมทำบุญเข้าบัญชี
*เงินฝากสำนักงาน ป.ป.ช.
(กรุงพระราชทาน)

๓. ร่วมทำบุญเป็นเงินสดได้ที่ สำนักงาน ป.ป.ช. ประจำภาค หรือสำนักงาน ป.ป.ช. ประจำจังหวัด หรือที่กลุ่มการเงิน สำนักบริหารงานคลัง อาคาร ๑ ชั้น ๒ สำนักงาน ป.ป.ช. โดยนำเสนอนางปภัสรณ์ พรหมมีศรี ผู้อำนวยการกลุ่มการเงิน และนางสาวดวงรัตน์ ชัยฤทธิ์ นักวิชาการเงินและบัญชีชำนาญการพิเศษ หมายเลขโทรศัพท์ ๐ ๒๕๒๘ ๔๘๐๐ ต่อ ๔๙๑๗, ๑๘๑๐

ทั้งนี้ ท่านสามารถร่วมทำบุญได้ตั้งแต่บัดนี้ถึงวันพุธที่ ๖ พฤศจิกายน ๒๕๖๗ รายละเอียดตามสิ่งที่ส่งมาด้วย

จึงเรียนมาเพื่อโปรดพิจารณาร่วมทำบุญตามกำลังศรัทธา และขออนุโมทนาในกุศลเจตนาของท่านครั้งนี้ จงดลบันดาลให้ท่านประสบความสุขความเจริญด้วยจตุรพิธพรชัยทุกประการ และขอขอบคุณมา ณ โอกาสนี้

ขอแสดงความนับถือ

(นายนิวัติไชย เกษมมงคล)
เลขาธิการคณะกรรมการ ป.ป.ช.

สำนักบริหารงานกลาง

โทร. ๐ ๒๕๒๘ ๔๘๐๐ ต่อ ๔๙๙๖ , ๕๐๖๒

โทรสาร ๐ ๒๕๒๘ ๔๘๐๐ ต่อ ๔๙๓๘



ประกาศสำนักงานคณะกรรมการป้องกันและปราบปรามการทุจริตแห่งชาติ
เรื่อง กำหนดการถวายผ้าพระกฐินพระราชทาน ประจำปีพุทธศักราช ๒๕๖๗

ด้วยในปีพุทธศักราช ๒๕๖๗ พระบาทสมเด็จพระเจ้าอยู่หัว ทรงพระกรุณาโปรดเกล้าฯ พระราชทานผ้าพระกฐิน ให้สำนักงานคณะกรรมการป้องกันและปราบปรามการทุจริตแห่งชาติ นำไปถวาย พระสงฆ์จำพรรษา ณ วัดเสนาหา ตำบลพระปฐมเจดีย์ อำเภอเมืองนครปฐม จังหวัดนครปฐม ในวันศุกร์ที่ ๘ พฤศจิกายน ๒๕๖๗ เวลา ๑๔.๐๐ น.

ในการนี้ สำนักงานคณะกรรมการป้องกันและปราบปรามการทุจริตแห่งชาติ จึงมีความยินดี ขอเชิญทุกท่านตลอดทั้งผู้มีจิตศรัทธาไปร่วมอนุโมทนาในการถวายผ้าพระกฐินพระราชทาน ตามวัน เวลา และ สถานที่ดังกล่าว และหากท่านใดมีความประสงค์จะร่วมทำบุญเพื่อถวายเป็นพระราชกุศลในการถวาย ผ้าพระกฐินพระราชทานของสำนักงานคณะกรรมการป้องกันและปราบปรามการทุจริตแห่งชาติ ในครั้งนี้ ขอได้โปรดแสดงความประสงค์ร่วมทำบุญได้ ดังนี้

๑. ร่วมทำบุญผ่านระบบอิเล็กทรอนิกส์ (e - Donation) โดยใช้แอปพลิเคชัน Net Bank ของธนาคารใดก็ได้ในการสแกน QR Code ตามที่ระบุด้านล่างนี้ ซึ่งเงินทำบุญจะโอนไปยังบัญชีของวัดเสนาหา โดยตรง และยอดเงินที่ท่านร่วมทำบุญจะถูกบันทึกในระบบ e - donation ของกรมสรรพากรโดยอัตโนมัติ โดยไม่ต้องใช้ใบอนุโมทนาบัตรในการใช้สิทธิลดหย่อนภาษี

๒. ร่วมทำบุญโดยใช้แอปพลิเคชัน Net Bank ของธนาคารใดก็ได้ในการสแกน QR Code ที่ระบุไว้ด้านล่างหรือการนำฝากเข้าบัญชีธนาคารกรุงไทย จำกัด (มหาชน) สาขากระทรวงพาณิชย์ ชื่อบัญชี "เงินฝากสำนักงาน ป.ป.ช. (กฐินพระราชทาน) บัญชีเลขที่ ๓๘๕-๐-๑๐๓๘๓-๘ และโปรดส่งสำเนา หลักฐานการโอนเงินพร้อมแบบนำส่งเงินร่วมทำบุญ ให้กลุ่มการเงิน สำนักบริหารงานคลัง ตามที่อยู่ด้านล่าง (วงเล็บมุมของกฐินพระราชทาน) หรือทางโทรสาร ๐ ๒๕๒๘ ๔๔๑๗

๓. ร่วมทำบุญเป็นเงินสดได้ที่ กลุ่มการเงิน สำนักบริหารงานคลัง อาคาร ๑ ชั้น ๒ สำนักงาน คณะกรรมการป้องกันและปราบปรามการทุจริตแห่งชาติ เลขที่ ๓๖๑ ถนนนนทบุรี ตำบลท่าทราย อำเภอเมืองนนทบุรี จังหวัดนนทบุรี ๑๑๐๐๐ โทรศัพท์หมายเลข ๐ ๒๕๒๘ ๔๘๐๐ ต่อ ๔๔๑๗, ๑๘๑๐ หรือร่วมทำบุญเป็นเงินสดได้ที่ สำนักงาน ป.ป.ช ภาค และสำนักงาน ป.ป.ช. ประจำจังหวัด

ประกาศ ณ วันที่ ๑๕ สิงหาคม พ.ศ. ๒๕๖๗

สแกนโดยใช้แอปพลิเคชัน
Net Bank ได้ทุกธนาคาร



ร่วมทำบุญผ่านระบบ
E - Donation
(ไม่ต้องใช้ใบอนุโมทนาบัตร)

สแกนโดยใช้แอปพลิเคชัน
Net Bank ได้ทุกธนาคาร



ร่วมทำบุญเข้าบัญชี
"เงินฝากสำนักงาน ป.ป.ช.
(กฐินพระราชทาน)

(นายนิวัติไชย เกษมมงคล)
เลขาธิการคณะกรรมการ ป.ป.ช.



ติดต่อเจ้าหน้าที่ประสานงาน : นางสาวณัฐ และพงษ์ แสนพวง สำหรับสายด่วนช่วยเหลือผู้ลงทะเบียน
 โทร ๐ ๒๕๒๘ ๘๘๐๐ ต่อ ๕๐๖๒ หรือ Line Application โดยสแกน QR Code >>
 เจ้าหน้าที่ประสานงานศูนย์ช่วยเหลือผู้ลงทะเบียน โทร ๐ ๒๕๒๘ ๘๘๐๐ ต่อ ๕๐๖๒ หรือ Line Application โดยสแกน QR Code >>

ชื่อ ()
 นามสกุล ()
 วันเกิด ()
 เดือน ()
 ปี ()

๓. ร่วมทำบุญเป็นเงินสด
 ๓. ประสงค์ขอรับใบอนุโมทนาบัตร ไม่ประสงค์ขอรับใบอนุโมทนาบัตร

ผู้ลงทะเบียน ()
 เลขที่บัตรประชาชน ()
 (กรุณาระบุชื่อ)



๓. ร่วมทำบุญ โดยใช้ Application ของธนาคารได้สแกนรหัส QR Code นี้
 หรือการนำเงินฝากเข้าบัญชีธนาคารกรุงไทย จำกัด (มหาชน) สาขากระทรวงพาณิชย์
 ชื่อบัญชี "เงินฝากสำนักงาน ป.ช. (กฐินพวงธรรมทาน)" บัญชีเลขที่ ๓๘๕-๐-๑๐๓๘๓-๘
 (โปรดแนบหลักฐานการโอนเงิน)

๓. ร่วมทำบุญ โดยใช้ Application ของธนาคารได้สแกนรหัส QR Code นี้
 ซึ่งขอเงินร่วมทำบุญทั้งหมดในระบบ E - Donation ของกรมสรรพากรโดยอัตโนมัติ
 ในรายการยอดพยาน (กรณีไม่จ่ายเป็นเงินสดออกใบอนุโมทนาบัตร)
 ร่วมทำบุญโดยวิธี



ออกใบอนุโมทนาบัตร ในนาม (นาย/นาง/นางสาว/คุณ/คุณดล)
 ที่อยู่การจัดส่ง เลขที่ หมู่บ้าน ซอย ถนน
 ตำบล/แขวง อำเภอ/เขต จังหวัด
 รหัสไปรษณีย์ โทรศัพท์ โทรสาร
 E-Mail: มีความประสงค์ร่วมทำบุญ จำนวน (บาท)

การขอรับใบอนุโมทนาบัตรโปรดกรอกชื่อผู้ลงทะเบียนออกสราญ



แบบฟอร์มร่วมทำบุญ โดยมูลนิธิศุภเคราะห์
 สำนักงานคณะกรรมการกฤษฎีกาและปลาราชการระดับจังหวัด
 ประจำปี พ.ศ. ๒๕๖๓
 กรุงเทพมหานคร ๑๐๐



พระบาทสมเด็จพระเจ้าอยู่หัว ทรงพระกรุณาโปรดเกล้าฯ พระราชทานผ้าพระกฐิน ตามที่ สำนักงานคณะกรรมการป้องกันและปราบปรามการทุจริตแห่งชาติ (สำนักงาน ป.ป.ช.)



ขอพระราชทานไปทอดถวายยังที่ชุมนุมสงฆ์
ณ วัดเสนาหา

ตำบลพระปฐมเจดีย์ อำเภอเมืองนครปฐม จังหวัดนครปฐม
วันศุกร์ที่ ๘ พฤศจิกายน พุทธศักราช ๒๕๖๗
เวลา ๑๔.๐๐ น. ประกอบพิธีถวายผ้าพระกฐินพระราชทาน

จึงขอเรียนเชิญผู้มีจิตศรัทธาร่วมงานดังกล่าวโดยพร้อมเพรียงกัน

3 สามารถร่วมทำบุญ ช่องทาง



ผ่านระบบอิเล็กทรอนิกส์ (e-Donation)

โดยการสแกน Qr Code ซึ่งท่านจะได้รับ
การลดหย่อนภาษีจากสรรพากรโดยอัตโนมัติ
และไม่ต้องใช้ใบอนุโมทนาบัตรในการลดหย่อน



สแกน QR Code

เข้าบัญชีธนาคารกรุงไทย จำกัด
(มหาชน) สาขากระทรวงพาณิชย์
บัญชีประเภทออมทรัพย์
ชื่อบัญชี "เงินฝากสำนักงาน ป.ป.ช."
(กฐินพระราชทาน)

หรือร่วมทำบุญผ่านเลขบัญชี
385-0-10383-8



ร่วมทำบุญ

ที่ สำนักงานบริหารคลัง สำนักงาน ป.ป.ช.
สำนักงาน ป.ป.ช.ภาค
สำนักงาน ป.ป.ช. ประจำจังหวัด



สแกน ผ่านแอปธนาคาร ได้ทุกธนาคาร



พร้อมเพรีย Prompt Pay

ทำบุญง่าย ได้ลดหย่อนภาษี ผ่านโมบายแบงก์กิ้ง

- ✓ สะดวก ✓ รวดเร็ว
- ✓ ไม่ต้องขอเอกสารจากหน่วยรับบริจาค สามารถส่งข้อมูลบริจาค เพื่อนำไปลดหย่อนภาษีผ่าน e-Donation

1 สแกน

SCAN

2 ระบุจำนวน
เงินบริจาค

จำนวนเงิน 0.00

ถัดไป

3 ส่งข้อมูล
ลดหย่อนภาษี

ชื่อ: 1234@gmail.com

ถัดไป

4 ตรวจสอบ
รายการ

ยืนยัน

5 ได้รับ
e-Slip

ยืนยัน

กำหนดการ

พิธีถวายผ้าพระกฐินพระราชทาน ประจำปีพุทธศักราช ๒๕๖๗

เวลา ๑๓.๓๐ น. ผู้บริหาร ข้าราชการ เจ้าหน้าที่ และผู้มีเกียรติพร้อมกันบริเวณพระอุโบสถ
เวลา ๑๔.๐๐ น. ประธานกรรมการ ป.ป.ช. จุดธูป เทียน บูชาพระรัตนตรัย
ประธานกรรมการ ป.ป.ช. ถวายผ้าพระกฐินพระราชทาน
พระสงฆ์โมทนา และถวายอดิเรก
ประธานกรรมการ ป.ป.ช. กรวดน้ำ รับพร

จึงขอเรียนเชิญท่านร่วมเป็นเกียรติและอนุโมทนาในกุศลครั้งนี้
การแต่งกาย ชุดปกติขาว หรือชุดเครื่องแบบพิเศษข้าราชการสำนักงาน ป.ป.ช. (ชุดบถู) หรือชุดสุภาพ

พระบาทสมเด็จพระเจ้าอยู่หัว
ทรงพระกรุณาโปรดเกล้าฯ พระราชทานผ้าพระกฐิน
ตามที่สำนักงานคณะกรรมการป้องกันและปราบปรามการทุจริตแห่งชาติ
ขอพระราชทานไปทอดถวายยังที่ชุมนุมสงฆ์

ณ วัดเสนาหา

ตำบลพระปฐมเจดีย์ อำเภอเมืองนครปฐม จังหวัดนครปฐม
ในวันศุกร์ที่ ๘ พฤศจิกายน ๒๕๖๗ (ตรงกับวันศุกร์ ขึ้น ๘ ค่ำ เดือนสิบสอง (๑๒) ปีมะโรง)
เวลา ๑๔.๐๐ น. ประกอบพิธีถวายผ้าพระกฐินพระราชทาน

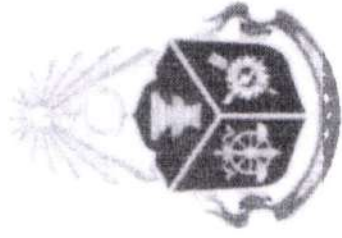

สำนักงานคณะกรรมการป้องกันและปราบปรามการทุจริตแห่งชาติ

สถาบันเทคโนโลยีจิตรลดา
CHITRALADA TECHNOLOGY INSTITUTE

อาคาร 60 พรรษา ราชสุดาสนงว (604)
ภายในบริเวณสำนักพร-ราชวัง สนามเสือป่า
ถนนศรีอยุธยา เขตดุสิต กรุงเทพฯ 10300

The Bureau of Royal Household,
Sanam-Suepa, Sri-Ayutthaya Rd., Dusit,
Bangkok 10300, THAILAND



ที่ อว ๙๐/๑๔๒๙

๒๐ กันยายน ๒๕๖๗

เรื่อง ขอความอนุเคราะห์ประชาสัมพันธ์การรับสมัครนักเรียน นักศึกษาใหม่ ประจำปีการศึกษา ๒๕๖๘

เรียน เลขาธิการคณะกรรมการการอาชีวศึกษา

สิ่งที่ส่งมาด้วย เอกสารประชาสัมพันธ์

จำนวน ๑ ชุด

ด้วยสถาบันเทคโนโลยีจิตรลดา กำลังเปิดรับสมัครนักเรียน นักศึกษาใหม่ ประจำปีการศึกษา ๒๕๖๘ ได้แก่ระดับประกาศนียบัตรวิชาชีพ (ปวช.) ระหว่างวันที่ ๒๒ ตุลาคม - ๒๗ พฤศจิกายน ๒๕๖๗ และระดับปริญญาตรี รอบเพิ่มสะสมผลงาน ระหว่างวันที่ ๑๗ กันยายน - ๒๗ ธันวาคม ๒๕๖๗ รอบโควตา ระหว่างวันที่ ๒๐ มกราคม - ๓๑ มีนาคม ๒๕๖๘ และรอบ Admission ระหว่างวันที่ ๖-๑๒ พฤษภาคม ๒๕๖๘ โดยคัดเลือกนักเรียนที่กำลังศึกษาระดับมัธยมศึกษาปีที่ ๓ เพื่อเข้าศึกษาต่อระดับประกาศนียบัตรวิชาชีพ (ปวช.) และคัดเลือกนักเรียน นักศึกษาที่กำลังศึกษาระดับมัธยมศึกษาปีที่ ๖ หรือระดับประกาศนียบัตรวิชาชีพ (ปวช.) ชั้นปีที่ ๓ เพื่อเข้าศึกษาต่อในระดับปริญญาตรี รายละเอียดปรากฏตามสิ่งที่ส่งมาด้วย

ในการนี้ สถาบันเทคโนโลยีจิตรลดาจึงขอความอนุเคราะห์เผยแพร่ประชาสัมพันธ์การรับสมัครนักเรียน นักศึกษาใหม่ดังกล่าวข้างต้นให้แก่สถานศึกษาในสังกัดของท่าน โดยสามารถดาวน์โหลดเอกสารประชาสัมพันธ์ด้วยการสแกน QR Code ท้ายหนังสือฉบับนี้ หรือสอบถามการรับสมัครได้ที่งานทะเบียนและวัดผล หมายเลขโทรศัพท์ ๐-๒๒๘๐-๐๕๕๑ ต่อ ๓๒๕๕-๗

จึงเรียนมาเพื่อโปรดพิจารณา และขอขอบคุณมา ณ โอกาสนี้

ขอแสดงความนับถือ

(ผู้ช่วยศาสตราจารย์ นายแพทย์ไชยวิทย์ ธนไพศาล)

รองอธิการบดี

รักษาการแทนอธิการบดี

ผู้ประสานงาน : นางสาววิภารัตน์ ศรีบูรินทร์ งานบริหารทั่วไปและสื่อสารองค์กร
หมายเลขโทรศัพท์ ๐-๒๒๘๐-๐๕๕๑ ต่อ ๓๓๐๖ หรือ ๐๙-๘๒๐๗-๗๕๔๒

เว็มนิวส์
สิ่งที่ส่งมาด้วย

สอบถามข้อมูลเพิ่มเติม

โรงเรียนจิตรลดาวิชาชีพ หมายเลขโทรศัพท์ ๐๘-๙๘๑๔-๘๒๑๘

คณะบริหารธุรกิจ หมายเลขโทรศัพท์: ๐ ๒๒๘๐ ๐๕๕๑ ต่อ ๓๒๖๓

คณะเทคโนโลยีอุตสาหกรรม หมายเลขโทรศัพท์: ๐ ๒๒๘๐ ๐๕๕๑ ต่อ ๓๒๕๕

คณะเทคโนโลยีดิจิทัล หมายเลขโทรศัพท์: ๐ ๒๑๒๑ ๓๗๐๐ ต่อ ๕๐๐๑

งานทุนการศึกษาและบริการนักเรียน นักศึกษา หมายเลขโทรศัพท์: ๐ ๒๑๒๑ ๓๗๐๐ ต่อ ๑๒๓๑



มอบคุณวิภาพรรณ คน
๒๕๖๗

สถาบันเทคโนโลยีจิตรลดา
CHITRALADA TECHNOLOGY INSTITUTE

อาคาร 60 พรรษา ราชสุดาสมภพ (604)
ภายในบริเวณสำนักพระ-ราชวัง สนามเสือป่า
ถนนศรีอยุธยา เขตดุสิต กรุงเทพฯ 10300

The Bureau of Royal Household,
Sanam-Suepa, Sri-Ayutthaya Rd., Dusit,
Bangkok 10300, THAILAND



เรื่อง ขอบความอนุเคราะห์ประชาสัมพันธ์การรับสมัครนักเรียน นักศึกษาใหม่ ประจำปีการศึกษา ๒๕๖๘

สิ่งที่ส่งมาด้วย

เว็บไซต์



(เอกสารฉบับนี้สำหรับส่งให้กับสถานศึกษาในสังกัดของท่าน)

รับสมัคร นักศึกษาใหม่

ระดับปริญญาตรี

ประจำปีการศึกษา 2568

คณะที่เปิดรับ

- 1 คณะบริหารธุรกิจ
 - สาขาการจัดการธุรกิจอาหาร
 - สาขาการเป็นผู้ประกอบการเชิงนวัตกรรม
- 2 คณะเทคโนโลยีอุตสาหกรรม
 - สาขาวิศวกรรมเทคโนโลยีไฟฟ้า
- 3 คณะเทคโนโลยีดิจิทัล
 - สาขาวิศวกรรมคอมพิวเตอร์
 - สาขาการออกแบบดิจิทัลและเทคโนโลยี
- 4 สำนักวิชาเกษตรนวัตกรรม
 - สาขาเทคโนโลยีเกษตรนวัตกรรม

(จัดการเรียนการสอนที่สำนักวิชาเกษตรนวัตกรรม สถาบันเทคโนโลยีจิตรลดา ตำบลป่าขุ่มใน อำเภอวังจันทร์ จังหวัดระยอง)



	สอบ Portfolio	สอบ Quota	สอบ Admission
รับสมัคร	17 ก.ย. - 27 ธ.ค. 67 เว็บไซต์สถาบัน	20 ม.ค. - 31 มี.ค. 68 เว็บไซต์สถาบัน	6 - 12 พฤษภาคม 68 เว็บไซต์ TCAS
ประกาศรายชื่อผู้มีสิทธิ์สัมภาษณ์	ครั้งที่ 1 : 15 พฤศจิกายน 67 ครั้งที่ 2 : 3 มกราคม 68	ครั้งที่ 1 : 7 มีนาคม 68 ครั้งที่ 2 : 2 เมษายน 68	
สอบสัมภาษณ์	ครั้งที่ 1 : 23 - 24 พฤศจิกายน 67 ครั้งที่ 2 : 11 - 12 มกราคม 68	ครั้งที่ 1 : 15 - 16 มีนาคม 68 ครั้งที่ 2 : 19 - 20 เมษายน 68	
ประกาศรายชื่อผู้ผ่านการคัดเลือก	ครั้งที่ 1 : 6 ธันวาคม 67 ครั้งที่ 2 : 24 มกราคม 68	ครั้งที่ 1 : 28 มีนาคม 68 ครั้งที่ 2 : 28 เมษายน 68	
ประกาศผลที่ระบบ TCAS	5 กุมภาพันธ์ 68	2 พฤษภาคม 68	
ยืนยันสิทธิ์ที่ระบบ TCAS	5 - 6 กุมภาพันธ์ 68	2 - 3 พฤษภาคม 68	20 - 21 พฤษภาคม 68
ประกาศรายชื่อผู้ยืนยันสิทธิ์เข้าศึกษา	10 กุมภาพันธ์ 68	7 พฤษภาคม 68	26 พฤษภาคม 68
รายงานตัวที่เว็บไซต์สถาบัน	10 - 19 กุมภาพันธ์ 68	7 - 16 พฤษภาคม 68	20 พ.ค. - 6 มิ.ย. 68
ตรวจสอบสถานะการเป็นนักศึกษา	20 กุมภาพันธ์ 68	19 พฤษภาคม 68	6 มิถุนายน 68



รับสมัครนักเรียนใหม่

ระดับประกาศนียบัตรวิชาชีพ (ปวช.) ประจำปีการศึกษา 2568

รับสมัคร

22 ตุลาคม - 27 พฤศจิกายน 2567

จำนวน 5 ประเภทวิชา 9 สาขา

1. ประเภทวิชาอุตสาหกรรม

- สาขาวิชายานยนต์ไฟฟ้า
- สาขาวิชาช่างกลโรงงาน
- สาขาวิชาช่างไฟฟ้า
- สาขาวิชาอิเล็กทรอนิกส์
- สาขาวิชาเทคโนโลยีระบบสมองกลฝังตัว

2. ประเภทวิชาบริหารธุรกิจ

- สาขาวิชาการตลาด

3. ประเภทวิชาอุตสาหกรรมอาหาร

- สาขาวิชาอาหารและโภชนาการ

4. ประเภทวิชาอุตสาหกรรมดิจิทัลและเทคโนโลยีสารสนเทศ

- สาขาวิชาเทคโนโลยีสารสนเทศ

5. ประเภทวิชาอุตสาหกรรมบันเทิง

- สาขาวิชาอุตสาหกรรมการสร้างเครื่องดนตรีไทย



งานทะเบียนและวัดผล โทร: 0-2121-3700 ต่อ 1182 @161ejpmt
อ.จุฬาลักษณ์ 092-225-4808 / อ.ชาติศักดิ์ 089-814-8218



สมัครเรียน
www.cdti.ac.th



โรงเรียนจิตรลดาวิชาชีพ
ระดับ ปวช.

5 ขั้นตอน วิธีการสมัครเรียน

1

รับสมัครนักศึกษาใหม่
ภาคเรียนที่ ๑ และ ๒
สถาบันเทคโนโลยีจิตรลดา

รับสมัคร นักศึกษาใหม่

ลงทะเบียนเข้าใช้ระบบ
(ครั้งแรก)

เลือก "สมัครเข้าศึกษาต่อ"
> ประกาศนียบัตรวิชาชีพ
> รับตรง (ปวช.)

1. เลือกระดับการศึกษา ประเภท ที่ต้องการสมัคร
*** เลือกสมัครได้เพียงประเภทเดียวเท่านั้น ***

ระดับการศึกษา

ประเภท

2

3

บันทึกข้อมูล
เลือกสาขาที่ต้องการสมัคร

บันทึกข้อมูล
เลือกสาขาที่ต้องการสมัคร
1 สาขา

ชำระเงิน
ค่าสมัครเรียน

กดปุ่ม เพื่อพิมพ์ใบแจ้งยอดการชำระเงิน

จำนวนเงิน
ยังไม่ชำระ ยอดเงิน กรุณาชำระเงิน ภายใน 15 ก.ย. 2566 1/2567

4

5

สมัครเข้าศึกษาต่อ

ผลการสมัคร

ขั้นตอนการสมัคร

ออกจากระบบ

ตรวจสอบ "ผลการสมัคร"
พิมพ์ใบสมัครเรียน
หลังชำระเงิน 2 วันทำการ

โรงเรียนจิตรลดาวิชาชีพ
ระดับ ปวช.

เอกสารการสมัครเรียน 5 อย่าง

1

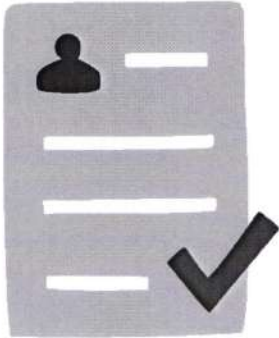

ใบสมัครพิมพ์จากระบบรับสมัคร
พร้อมลงลายมือชื่อและติดรูปถ่าย
(รูปถ่ายสีไม่เกิน 6 เดือน)

2

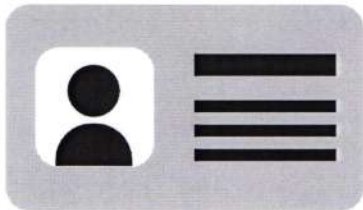

สำเนาบัตรประจำตัวประชาชน
เฉพาะด้านหน้า
ลงลายมือชื่อพร้อมรับรองสำเนา

3



ใบแสดงผลการเรียน (ปพ.1)
ลงลายมือชื่อพร้อมรับรองสำเนา

โรงเรียนจิตรลดาวิชาชีพ
ระดับ ปวช.

เอกสารการสมัครเรียน 5 อย่าง

4



ใบรายงานความประพฤติ
ใช้แบบฟอร์มของโรงเรียน-
จิตรลดาวิชาชีพเท่านั้น
(เอกสารแนบท้ายประกาศรับสมัคร)

5



ใบรับรองแพทย์
จากโรงพยาบาลรัฐ
หรือโรงพยาบาลเอกชน

ผลการตรวจหาเชื้อธาลัสซีเมีย
(Thalassemia)

เฉพาะการสมัครเรียน

สาขางานอาหารและโภชนาการ

ผลการตรวจวัดสายตาเกี่ยวกับตาบอดสี

เฉพาะการสมัครเรียน

สาขางานไฟฟ้ากำลัง

สาขางานอิเล็กทรอนิกส์

สาขางานเทคโนโลยีระบบสมองกลฝังตัว

โรงเรียนจิตรลดาวิชาชีพ
ระดับ ปวช.

การส่งเอกสาร การสมัครเรียน

มี 2 รูปแบบ

ส่งทางไปรษณีย์

1

ที่อยู่ โรงเรียนจิตรลดาวิชาชีพ สถาบันเทคโนโลยีจิตรลดา
(สมัครเรียนระดับ ปวช.)
อาคาร 611 สำนักพระราชวัง สนามเสือป่า
ถนนศรีอยุธยา แขวงดุสิต เขตดุสิต
กรุงเทพมหานคร 10300



ส่งออนไลน์

2

ส่งไฟล์ทางระบบรับสมัคร
โดยเอกสารต้องมีรูปแบบไฟล์เป็น .pdf หรือ .jpg
ขนาดไฟล์แต่ละรายการต้องไม่เกิน 10 MB



การสมัครเข้าศึกษาระดับปริญญาตรี (ออนไลน์)

การสมัครเข้าศึกษา เป็นการรับสมัครผู้ที่สนใจเข้าศึกษาสถาบันเทคโนโลยีจิดรดา ผู้สมัครดำเนินการสมัครออนไลน์ทางเว็บไซต์ www.cdti.ac.th หรือ www.reg.cdti.ac.th หลังจากผู้สมัครบันทึกข้อมูลการสมัครเรียบร้อยแล้ว จะมีค่าธรรมเนียมการสมัครเข้าศึกษาจำนวนเงิน 200 บาท

ค่าใช้จ่าย

มีค่าธรรมเนียมตามประกาศสถาบันเทคโนโลยีจิดรดา เรื่อง อัตราค่าธรรมเนียมการศึกษา และเงินเรียกเก็บประเภทอื่น ๆ สำหรับนักศึกษาระดับปริญญาตรี พ.ศ.2564 ลงวันที่ 17 กันยายน 2564 ข้อที่ 9 เงินเรียกเก็บประเภทอื่น ๆ (ภาคผนวก)

วิธีการสมัครดังนี้

1. เข้าเว็บไซต์สถาบันเทคโนโลยีจิดรดา www.cdti.ac.th ไปที่เมนู สมัครเรียน > ระดับปริญญาตรี > เลือกหัวข้อสมัครเรียน



2. เข้าสู่เว็บไซต์รับสมัครนักศึกษาใหม่ > ลงทะเบียนเข้าใช้ระบบ



ลงทะเบียนผู้สมัคร

คุณ นามสกุล ชื่อ นามสกุล * โปรดกรอกด้วยตัวอักษรพิมพ์ใหญ่

ชื่อผู้สมัคร

สัญชาติ *

เลขประจำตัวประชาชน/Passport (เลขตัวเดียว 13 หลักไม่ใส่เครื่องหมาย หรือขีดเส้น) *

อีเมล ที่สามารถติดต่อได้

ตำแหน่ง *

ชื่อ นามสกุล *

โทรศัพท์มือถือ

ไม่ต้องการรับจดหมายอิเล็กทรอนิกส์ *

การสมัครเข้าศึกษาระดับปริญญาตรี (ออนไลน์)

3. คลิก “สมัครเข้าศึกษาต่อ”

> ระดับการศึกษา > รอบที่ต้องการสมัคร > Next

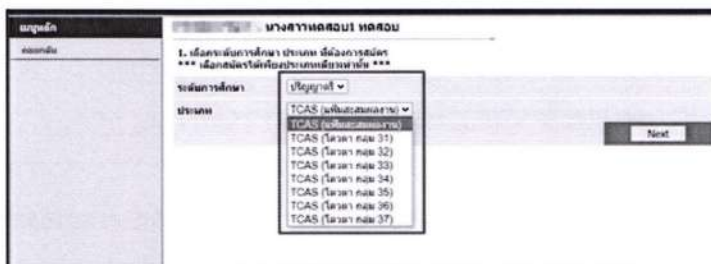

- รอบเพิ่มสะสมผลงาน เลือก TCAS (เพิ่มสะสมผลงาน)
- รอบโควตา เลือก TCAS (โควตากลุ่ม.....)
- รอบรับตรง เลือก รับตรง
- รอบรับผู้สำเร็จการศึกษาระดับ ปวส. เลือก ผู้สำเร็จการศึกษา ปวส. เข้าศึกษาต่อ ป.ตรี

4. ดำเนินการบันทึกข้อมูลใบสมัคร > คลิก “หน้าต่อไป”

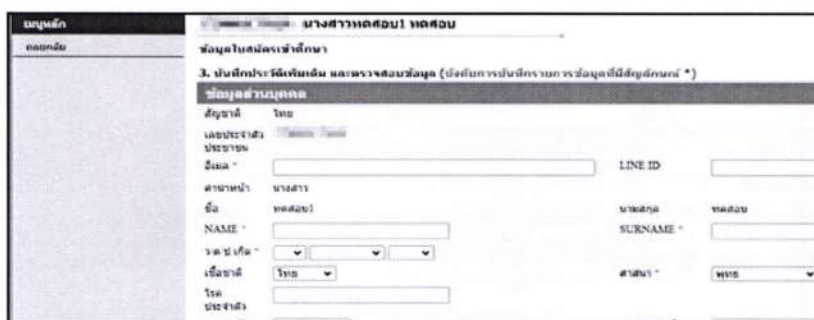

5. เลือกสาขาที่ต้องการสมัครโดยคลิกปุ่ม “รถเข็น” และกดยืนยัน

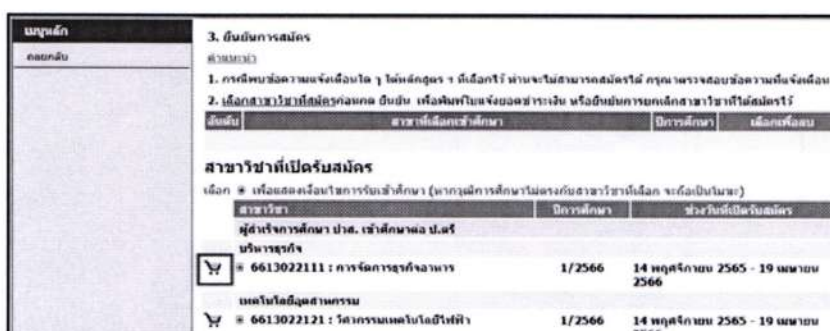

สาขาวิชา	ปีการศึกษา	ที่นั่งว่างที่เปิดรับสมัคร
สาขาวิชา ผู้สำเร็จการศึกษา ปวส. เข้าศึกษาต่อ ป.ตรี		
<input checked="" type="checkbox"/> 6613022111 : การจัดการธุรกิจงานสาร	1/2566	14 พฤศจิกายน 2565 - 19 เมษายน 2566
สาขาวิชา บัณฑิตโทศึกษาศาสตร์		
<input checked="" type="checkbox"/> 6613022121 : ศึกษาศาสตร์บัณฑิตโท	1/2566	14 พฤศจิกายน 2565 - 19 เมษายน 2566

การสมัครเข้าศึกษาระดับปริญญาตรี (ออนไลน์)

6. แบบรูปถ่ายผู้สมัคร และพิมพ์ใบแจ้งยอดชำระค่าสมัคร

เมนูหลัก	นางสาวหฤศอนิ หฤศอน	
ตกลงกลับ	ผลการสมัครเข้าศึกษา	
	กรุณาชำระค่าสมัครเข้าศึกษา กดปุ่ม เพื่อพิมพ์ใบแจ้งยอดการชำระเงิน	
	รายการ	เอกสารแนบ
	9661301210001	<input type="button" value="แนบรูปถ่าย"/>
	* 1. 6613012112 : การเป็นคู่ประกอบการ	1/2566
		จำนวนเงิน
		ยังไม่ชำระ ยอดชำระ ภายใน 15 ก.พ. 2566

7. พิมพ์ใบสมัครและส่งเอกสารการสมัคร

เมนูหลัก	นางสาวหฤศอนิ หฤศอน	
สมัครเข้าศึกษา	ผลการสมัครเข้าศึกษา	
ประวัติการสมัคร	กรุณาชำระค่าสมัครเข้าศึกษา กดปุ่ม เพื่อพิมพ์ใบแจ้งยอดการชำระเงิน	
ผลการสมัคร	กรุณาชำระค่าสมัครเข้าศึกษา กดปุ่ม เพื่อพิมพ์ใบแจ้งยอดการชำระเงิน	
ข้อมูลการสมัคร	กรุณาชำระค่าสมัครเข้าศึกษา กดปุ่ม เพื่อพิมพ์ใบแจ้งยอดการชำระเงิน	
เอกสารแนบ	กรุณาชำระค่าสมัครเข้าศึกษา กดปุ่ม เพื่อพิมพ์ใบแจ้งยอดการชำระเงิน	

เมนูหลัก	1229900924544 : นายอาทิตย์ อินทวงศนา	
ตกลงกลับ	ผลการสมัครเข้าศึกษา	
	ผลการสมัครเข้าศึกษา	
	เลือก * เพื่อแสดงเงื่อนไขการรับเข้าศึกษา (หากผู้สมัครเรียนในตรงกับสาขาวิชาที่เลือก จะถือเป็นใบขอ)	
	สาขาที่เลือกเข้าศึกษา	สถานะการสมัครหมายเหตุ
	เลขประจำตัวสอบ 663022121003	1. พิมพ์ใบสมัคร 2. แนบเอกสารการสมัคร
	* 1.5 ตารางเมตรโดยอัตโนมัติ	1/2566 ผู้สมัครที่มีสิทธิ์สมัคร

ตกลงกลับ	ผู้สำเร็จการศึกษา ปวส. เข้าศึกษาต่อ ป.ตรี 663022121003	
	คลิกที่ปุ่ม Browse เพื่อแนบเอกสาร (Attach file) โปรดแนบประเภทที่ระบุไว้ จากนั้นคลิกปุ่ม บันทึก	
	ลำดับ	ชื่อไฟล์
	1	ใบสมัคร
	2	สำเนาบัตรประชาชน
	3	สำเนาใบแสดงผลการเรียน
	4	แฟ้มสะสมผลงาน (ถ้ามี)
	5	ใบรับรองแพทย์ (เฉพาะผู้สมัครเข้าเรียนระดับ ปวช.)
	6	รูปถ่าย
	* กรุณาแนบไฟล์มีขนาดไม่เกิน 10 MB	

8. ตรวจสอบวัน-เวลาสอบคัดเลือก

เมนูหลัก	นางสาวหฤศอนิ หฤศอน	
ตกลงกลับ	ผลการสมัครเข้าศึกษา	
	ผลการสมัครเข้าศึกษา	
	เลือก * เพื่อแสดงเงื่อนไขการรับเข้าศึกษา (หากผู้สมัครเรียนในตรงกับสาขาวิชาที่เลือก จะถือเป็นใบขอ)	
	สาขาที่เลือกเข้าศึกษา	สถานะการสมัครหมายเหตุ
	เลขประจำตัวสอบ 663022121003	1. พิมพ์ใบสมัคร 2. แนบเอกสารการสมัคร
	* 1.5 ตารางเมตรโดยอัตโนมัติ	1/2566 ผู้สมัครที่มีสิทธิ์สมัคร
	พิมพ์ใบสมัครประจำตัวผู้สมัครสอบ	
	วันที่สอบ	เวลาสอบ
	เสาร์ ที่ 28 ม.ค. 2566	09:00 น. - 12:00 น.
	สงวนสิทธิ์ทางคอมพิวเตอร์	

การสมัครเข้าศึกษาระดับปริญญาตรี (ออนไลน์)

9. ตรวจสอบผลการคัดเลือก

เมนูหลัก	สมัครเข้าศึกษา
สมัครเข้าศึกษาต่อ	
เตรียมตัวสมัคร	
ผลการสมัคร	
ขั้นตอนการสมัคร	
เอกสารประกอบ	

ผู้รับทราบผลการคัดเลือก
รายชื่อผู้ผ่านการคัดเลือก
รายชื่อผู้ไม่ผ่านการคัดเลือก



รับสมัครนักศึกษาใหม่

ภาคเบียมและวิศวะ
สถาบันแห่งการสรับบัตตมีออาชีพ

เมนูหลัก	สมัครเข้าศึกษา
เอกสารสมัคร	

ผลการสมัครเข้าศึกษา

ผลการสมัครเข้าศึกษา

เมื่อ ๒๒ กรกฎาคม ๒๕๖๓ (หากผู้สมัครเรียนไม่ตรงกับสาขาวิชาที่เลือก จะถือเป็นใบสมัคร)

สาขาที่เลือกเข้าศึกษา	สถานะการสมัครหมายเหตุ
เลขประจำตัวสอบ 663022121001	1. มีใบสมัครครบถ้วนแล้ว
	2. แนบเอกสารครบถ้วนแล้ว
	3. พิมพ์ใบแจ้งการชำระเงินค่าเรียนแล้ว
	1:2566 ผ่านการคัดเลือก (มีสิทธิ์เข้าเรียนแล้ว)

* 1.1 สถาบันเทคโนโลยีอาชีพ

